# PIANTA PIANO TERRA

La suddivisione degli spazi è di seguito specificata:

AREA SERVIZI:
• 2 Bagni bambini – per un totale di 6 waterini e 7 lavabo e 2 fasciatoi
• Bagno e spogliatoio personale, wc e lavello
• Cucina per pasto lattanti divisa (con separazione in arredo) da quella per riscaldamento e porzionamento pasti veicolati per i 12–36mesi.
• Ripostiglio
• Centrale termica

AREA PASTO /AREA GIOCO PICCOLA/ LABORATORI 3–12 mesi
Area dedicata di pasto con tavolini comuni da sfruttare per laboratori e attività da seduti / Area gioco piccola per attività guidate/ ascolto /lettura
AREA SONNO/GIOCO 3–12 mesi
Area dedicata al riposo da arredare con brandine o materassi convertibile in area gioco
Spogliatoio 3–12 Attrezzato con armadietti per ciascun bambino – fasciatoi

AREA PASTO / LABORATORI/ GIOCO 13–36 mesi
Area dedicata al pasto con tavolini comuni da sfruttare per laboratori e attività da seduti e area di gioco piccola
AREA SONNO/GIOCO 13–36 mesi
Area dedicata al riposo da arredare con brandine o materassi convertibile in area gioco
Spogliatoio 13–36 Attrezzato con armadietti per ciascun bambino– panchette per piccoli e panche per adulti – due fasciatoi

Soddisfacimento requisiti da DPR n. 230/2011 e normative igienico sanitarie

• Pasti: la cucina di dimensione 13.30 mq consente la preparazione pasti per i lattanti e la possibilità di realizzare una divisione interna per separarla dal resto dell'ambiente – non saranno presenti impianti gas quindi sarà attrezzato con cappa aspirante filtrante.
• La zona pranzo è sufficiente per tutti i coperti, distinta tra lattanti e maggiori di 12mesi.
• Ricettività e rapporti numerici: 20 bambini suddivisi in:
–8 lattanti 3–12 mesi: 2 educatori
–12 con età compresa tra 13 e 36 mesi: 2 educatori
–totale di 4 educatori.

Dal calcolo delle superfici sopra elencate si deduce:
o spazi riservati ai lattanti: totale superficie 78.14 mq per una superficie a bambino di 9.76 mq (>5mq/bambino);
o spazi per i bambini 13–36mesi: 94.87 per una superficie unitaria di 7.90 mq/bambino (>6mq/bambino);

• L'atrio è protetto dalle intemperie da un porticato.
• Le zone riposo sono dimensionate per contenere i lettini di tutti i bambini previsti, ed ognuna è prospiciente ad un blocco di servizi igienici per agevolarne la fruizione. Le finestre fisse saranno oscurabili. Entrambe le zone saranno utili anche per attività di movimento/intersezione.
• Servizi igienici: i servizi igienici dei lattanti avranno una zona con fasciatoio con vaschetta e 3 waterini con 3 lavamani; quelli per la fascia 13–36 saranno dotati di un waterino e un lavandino ogni 4 bambini, per un totale di 3 waterini e 4 posti/lavamani.
• Spogliatoi separati con arredo per effetti personali dei bambini.
• Zona per colloqui realizzabile nell'ufficio;
• Spogliatoi per il personale calcolati con un minimo di 1,3 mq per operatore per un totale di 5,2mq.

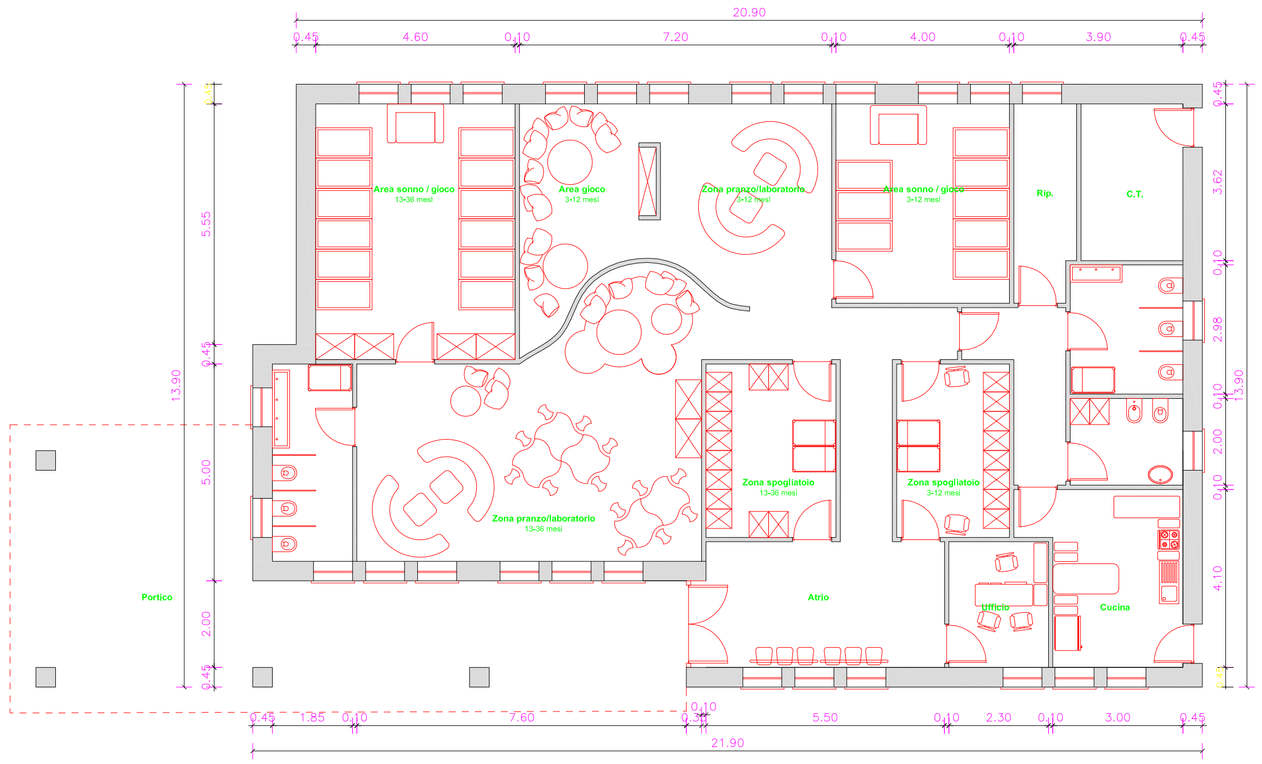


# PIANTA PIANO TERRA
## SUDDIVIZIONE DEGLI SPAZI

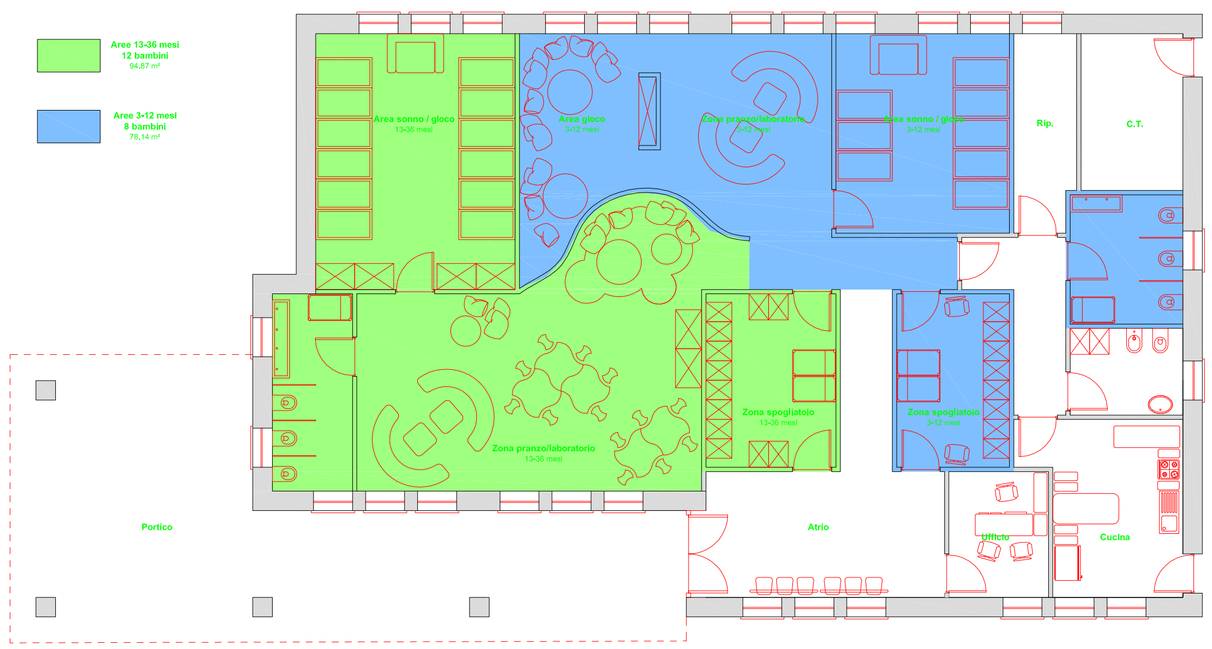


COMUNE DI CAMPOLONGO TAPOGLIANO
Provincia di Udine

Piazza Indipendenza n. 2 - 33040 CAMPOLONGO TAPOGLIANO
C.F. e P.IVA 00468950308

DOMANDA DI CONTRIBUTO PNRR

| | | | |
|---|---|---|---|
| OGGETTO : | REALIZZAZIONE ASILO NIDO | DATA: Marzo 2022<br>SCALA: 1:100 | AGGIORNAMENTO: |
| ELABORATO : | PLANIMETRIA GENERALE E SCHEMI GRAFICI | | TAVOLA : 2 |
| PROGETTISTA: | UFFICIO TECNICO COMUNALE<br>geom. ValterPRESTENTO | | |